

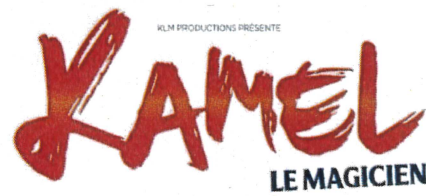

📍 22 RUE DE MESLY 94000 CRÉTEIL
☎️ 01 49 80 88 88
🌐 WWW.CALPECC.FR
✉️ CALPECC@OUTLOOK.FR

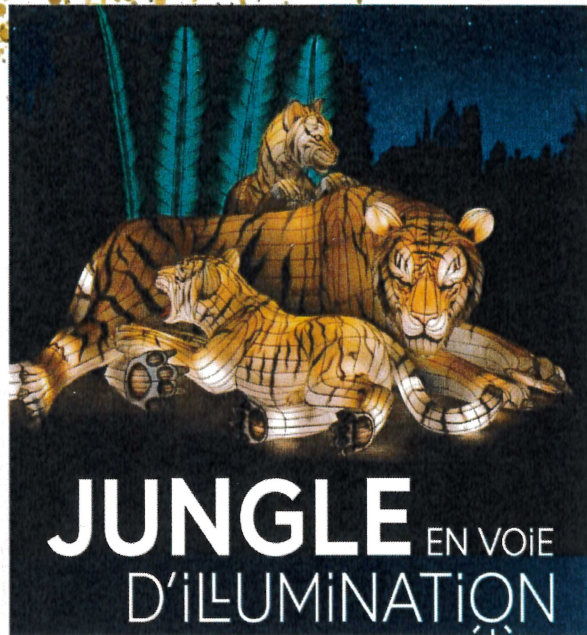

CATALOGUE N°3 / 2024



septembre 2024

INSCRIPTIONS

PAR COURRIER

Cachet de la Poste faisant foi
JUSQU'AU 16 SEPTEMBRE
2024 INCLUS

à
privilégier

EN LIGNE

Date de réception faisant foi
JUSQU'AU 22 SEPTEMBRE 2024
INCLUS

MODALITÉS D'INSCRIPTIONS

Les inscriptions aux activités se font en 2 temps :

1) L'inscription 2) La confirmation d'inscription.

1) L'INSCRIPTION.

Dès réception de ce catalogue, vous pouvez vous préinscrire par courrier jusqu'au 16 septembre 2024 OU en ligne **jusqu'au 22 septembre 2024.**

♦ Par courrier.

Retournez le bulletin d'inscription joint à ce catalogue avant la date de clôture (cachet de la Poste faisant foi).

Si vous êtes adhérents retraités, préinscription par courrier UNIQUEMENT.

Actuellement, les inscriptions par internet ne sont réservées qu'aux adhérents du C.C.A.S ou de la Ville de Créteil pour lesquels nous pouvons enclencher un prélèvement sur salaire.

♦ Par internet.

Remplissez et validez votre bulletin d'inscription sur www.calpecc.fr avant la date de clôture (date de réception faisant foi).

Le site www.calpecc.fr

n'est accessible, dans son intégralité qu'aux membres Premium.

Accès Membre premium

Pensez à vous inscrire sur la page d'accueil.

2) LA CONFIRMATION D'INSCRIPTION.

A la clôture du catalogue une étude des inscriptions sera lancée.

Si le nombre de personnes préinscrites est supérieur au nombre de places disponibles, le conseil d'administration procédera à un tirage au sort.

A la fin de cette étude, si vous êtes sélectionné vous recevrez une confirmation d'inscription équivalente à une facture, le cas contraire vous recevrez un courrier de refus.

Rappel : pour vous inscrire à une sortie, vous devez être à jour de vos cotisations. Dans le cas contraire, votre demande sera AUTOMATIQUEMENT rejetée.

Quelques conseils postaux pour que votre inscription ne soit pas considérée comme nulle ou refusée par nos services :

Ne déposez jamais votre lettre après le dernier jour indiqué sur les bulletins d'inscription.

Méfiez-vous des heures de levée du courrier sur les boîtes de la Poste. Un courrier déposé le lundi 16 septembre 2024 risque d'avoir une date de départ au mardi 17 septembre 2024.

Le service courrier de la Ville de Créteil n'est pas à votre disposition pour porter votre lettre.
Déposez la dans une boîte aux lettres de la Poste suffisamment affranchie.

LES FRAIS DE GESTION

Frais de gestion par commande	Billetteries et sorties subventionnées
Commande inférieure à 50 €	gratuits
Commande supérieure à 50 €	1.50 €

Les ressources de notre association proviennent principalement des cotisations des adhérents et de la subvention versée par la Ville de Créteil.

Après étude, le Conseil d'Administration du C.A.L.P.E.C.C. a décidé de simplifier le calcul des frais de dossier (par personne). Ils sont remplacés par des frais de gestion d'un montant de 1.50 € pour toute commande supérieure à 50 €.

En cas d'annulation effectuée par l'adhérent, les frais de gestion ne sont JAMAIS remboursés.

Si l'annulation est effectuée par le C.A.L.P.E.C.C., les frais de gestion sont entièrement remboursés.

MODE DE REGLEMENTS

Votre participation aux activités est indiquée par sorties.

Pour toute inscription par courrier, vous devez obligatoirement :

- soit autoriser le prélèvement sur salaire de la totalité des sommes dues suivant l'échéancier indiqué .
- soit joindre un chèque d'acompte .

Le chèque d'acompte :

Si vous choisissez un autre mode de paiement que le prélèvement sur salaire vous devez verser un chèque d'acompte le jour de votre inscription correspondant à 30% du coût total.

Après réception de votre facture, le solde sera à verser au plus tard lors de la remise des billets par le cellule administrative. Vous pourrez régler en espèces, chèque(s) ou carte bancaire.

Les chèques-vacances ANCV ne sont pas acceptés.

MODIFICATION ET ANNULATION

Côté billetterie, nous vous rappelons que tout billet commandé n'est **ni repris, ni échangé**.

Le C.A.L.P.E.C.C n'est ni une agence de voyages, ni une agence d'évènementiel. Il ne sert que d'intermédiaire, en apportant sa contribution financière, entre vous et un de ses prestataires.

Si un autocar Ville de Créteil peut être mis à disposition pour les transferts, vous en serez informés par email.

Le conseil d'administration se réserve le droit d'annuler ou modifier toutes propositions de ce catalogue.



JARDIN DES PLANTES 57 rue Cuvier 75005 PARIS

01 JUNGLE EN VOIE D'ILLUMINATION

DU 20 NOVEMBRE 2024 AU 19 JANVIER 2025

BILLET OPEN

HORS VACANCES SCOLAIRES : OUVERT DU MERCREDI AU DIMANCHE, DE 18 H À 22 H (DERNIÈRE ENTRÉE : 21 H)

VACANCES SCOLAIRES : OUVERT TOUS LES SOIRS DE 18 H À 22 H.

À la nuit tombée, le Jardin des Plantes se transforme en véritable jungle ! Aventurez-vous à la découverte de la faune et de la flore des forêts tropicales.

Lors de cette **promenade éclairée**, voyagez autour du globe à la découverte de l'extraordinaire biodiversité des forêts tropicales humides. Réparties sur 4 continents (Asie, Océanie, Amérique du Sud, Afrique) elles abriteraient plus de la moitié des espèces animales et végétales connues dans le monde. "Jungle en voie d'illumination" donne un aperçu de cette richesse à travers un parcours foisonnant, mettant en scène des espèces caractéristiques, spectaculaires ou insolites : félins redoutables, grenouilles étonnantes, fleurs géantes et autres merveilles.

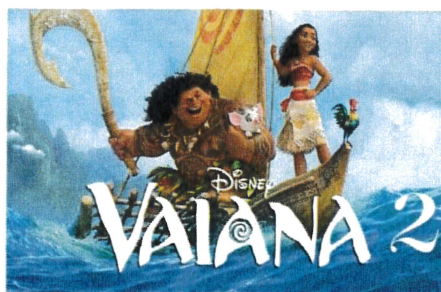

GRAND REX 1 Bd Poissonnière 75002 PARIS

02 LE GRAND REX

DU 27 NOVEMBRE 2024 AU 05 JANVIER 2025

BILLET OPEN + GOÛTER OFFERT AUX ENFANTS



Venez découvrir au Grand Rex, la Féerie des Eaux et le dernier film des studios Disney. « VAIANA 2 » de Walt Disney Animation Studios vous emmène dans un nouveau voyage avec Vaiana, Maui et un tout nouvel équipage de marins improbables. Après avoir reçu un appel inattendu de ses ancêtres, Vaiana doit voyager vers les mers lointaines de l'Océanie et dans des eaux dangereuses et perdues depuis longtemps pour une aventure sans précédent.

KAMEL
LE MAGICIEN

THEATRE DEJAZET
41 Bd du temple
75003 PARIS

03 KAMEL, LE MAGICIEN

DIMANCHE 8 DÉCEMBRE 2024 À 16H
CATÉGORIE OR - À PARTIR DE 6 ANS



Pour son nouveau spectacle, Kamel vous invite à croire en vos rêves. Il vous embarque dans son univers magique pour vous rappeler que "si vous pouvez le rêver, vous pouvez le faire !" Walt Disney. Cette fois, il vous transporte dans un voyage intimiste où il se raconte et relate son histoire en vous émerveillant avec des nouveaux tours de **magie** pour le plus grand plaisir de tous. Pendant 1h30, il réserve à son public, une véritable expérience ludique, participative et mémorable.

Dans ce **spectacle familial**, Kamel défiera les lois de la physique et vous réservera quelques tours de mentalisme. Son nouveau show est rythmé de moments forts et d'émotion intenses avec la promesse de réaliser son propre rêve d'enfant, celui d'enfin voler comme Superman !



ADIDAS ARENA PARIS
Boulevard Ney
75018 PARIS



CIRQUE D'HIVER
110, rue Amelot
75011 PARIS



04 DISNEY SUR GLACE

SAMEDI 4 JANVIER 2025 À 17H30
1ÈRE CATÉGORIE - À PARTIR DE 2 ANS

Disney sur Glace présente "la Reine des Neiges et Encanto".

Célébrez le pouvoir de l'amour avec Anna et Elsa. Rejoignez la fantastique famille Madrigal avec Bruno, Isabela, Luisa et laissez-vous inspirer par les princesses Disney.

Plongez également dans le monde de Nemo et l'univers de Toy Story. Vivez un moment de magie !

Disney sur Glace, le spectacle familial incontournable.

05 CIRQUE D'HIVER BOUGLIONE

DIMANCHE 5 JANVIER 2025 À 15H
LOGES ET STALLES - ZONE A

Les artistes se sont donnés le mot pour que la saison 2024-2025 soit complètement dingue ! Qu'il s'agisse de numéros de fil souple, de sangles aériennes, d'ombres chinoises, de contorsionniste, d'acrobatie ou de jonglerie, le spectateur passera par toutes les émotions. Rire, poésie, tendresse, émerveillement et grands frissons seront au rendez-vous !

ACTIVITÉS FAMILIALES

01 - JUNGLE EN VOIE D'ILLUMINATION

02 - GRAND REX

03 - KAMEL, LE MAGICIEN

04 - DISNEY SUR GLACE

05 - CIRQUE D'HIVER - BOUGLIONE

	01	02	03	04	05
Prix CALPECC Adhèrent, conjoint adhérent et enfant d'adhérent de 0 à 19 ans	8 €	10 €	25 €	17 €	25 €
Prix extérieur Conjoint non adhérent, enfant de plus de 20 ans et personne extérieure au foyer fiscal	13.50 €	13.50 €	39€	37€	47 €
Prix public (indiqué à titre informatif)	18 €	NC	46 €	52 €	NC

06

Journée marché de Noël à Reims

Samedi 30 novembre 2024



En matinée, départ de Créteil en autocar à destination de Reims.

Arrivée sur place, retrouvez vos guides-conférenciers pour une **visite guidée de la cathédrale**. Notre-Dame de Reims est l'une des réalisations majeures de l'art gothique en Europe. Inscrite sur la Liste du patrimoine mondial de l'UNESCO, cette cathédrale du XIII^e siècle présente des traits qui la rendent unique, notamment par son unité de style, sa luminosité et sa statuaire. Les 25 sacres de Rois de France ont donné à la ville son surnom de Cité des Sacres.

Déjeuner inclus dans un **restaurant** de la ville (menu unique pour le groupe : entrée, plat et dessert – hors boissons).

Puis, profitez d'un **temps libre sur le marché de Noël**. Le **Marché de Noël de Reims** est le 3^{ème} plus grand marché de Noël de France derrière Strasbourg et Colmar. Près de 130 exposants sont installés dans le coeur de la ville. Petits et grands y retrouveront l'ambiance chaleureuse et festive des fêtes de fin d'année.

En fin de journée, retour sur Créteil en autocar.

PROGRAMME

ATTENTION : NOMBRE DE PLACES LIMITÉES	06
Prix CALPECC – Adhérent, conjoint adhérent et enfant d'adhérent de 12 à 19 ans	30 €
Prix CALPECC – Enfant d'adhérent de 6 à 12 ans	17 €
Prix extérieur Conjoint non adhérent, enfant de plus de 20 ans et personne extérieure au foyer fiscal	92.50 €

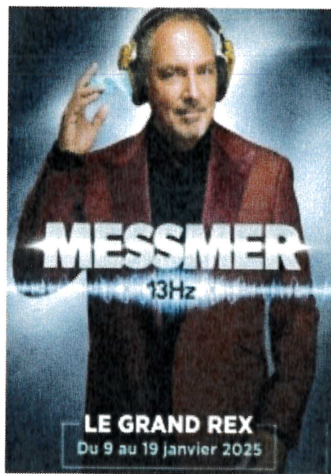

07 UNE SITUATION DÉLICATE

SAMEDI 16 NOVEMBRE 2024 À 16H30
CATÉGORIE OR

THEATRE DES NOUVEAUTÉS
24 Bd des Poissonnière 75009 PARIS

Avec Gérard DARMON, Clothilde COURAU, Max BOUBLIL et Elodie NAVARRE.

Nicolas très amoureux de Julie rêve de l'épouser. Touchée par cet amour fou, elle décide de rompre avec son amant Philippe, de 20 ans son aîné et marié à Marianne. Elle doit rencontrer une dernière fois Philippe chez lui et fait croire à Nicolas qu'elle se rend chez ses parents. Il va secrètement la suivre. Malentendus, quiproquos se succèdent. La catastrophe n'est jamais loin et tous vont se retrouver dans une situation très... délicate.

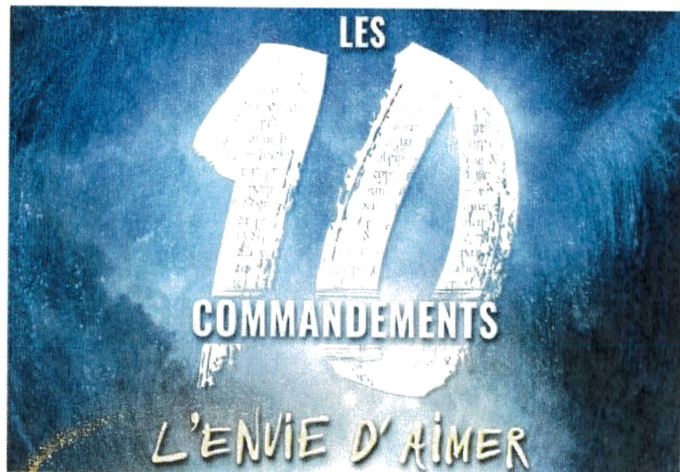

08 MESSMER

VENDREDI 17 JANVIER 2025 À 20H30
CATÉGORIE OR

GRAND REX 1 Bd des Poissonnière 75002 PARIS

Après de multiples tournées à succès et plus de 2 millions de billets vendus, Messmer, connu et reconnu comme le Maître Mondial de l'Hypnose revient avec un tout nouveau spectacle. Dans 13Hz, Messmer vous invite à entrer dans son mystérieux et hilarant univers où la frontière entre la réalité et l'illusion s'efface, pour diriger vos pensées vers des territoires inconnus. Le fascinateur vous entraîne vers un état de conscience unique où la volonté et le contrôle de nos vies prennent une nouvelle dimension.

Osez découvrir l'expérience Messmer, où la maîtrise de soi et la fascination se rencontrent.

09 LES 10 COMMANDEMENTS

SAMEDI 25 JANVIER 2025 À 20H
IÈRE CATÉGORIE

LA SEINE MUSICALE

1 cours de l'Île Seguin 92100 BOULOGNE BILLANCOURT

« Les 10 Commandements, l'Envie d'Aimer » le spectacle musical inspiré du récit biblique, reprend vie sur scène avec toute sa grandeur et son éclat. Avec les inoubliables chansons de Pascal Obispo et une mise en scène époustouflante de Giuliano Peparini, cette œuvre captive les spectateurs par sa musique, ses décors somptueux et ses performances artistiques éblouissantes.

	07	08	09
Prix CALPECC Adhérent, conjoint adhérent et enfant d'adhérent de 08 à 19 ans	35 €	35 €	40 €
Prix extérieur Conjoint non adhérent, enfant de plus de 20 ans et personne extérieure au foyer fiscal	70 €	69 €	77 €
Prix public (indiqué à titre informatif)	79 €	75 €	80 €

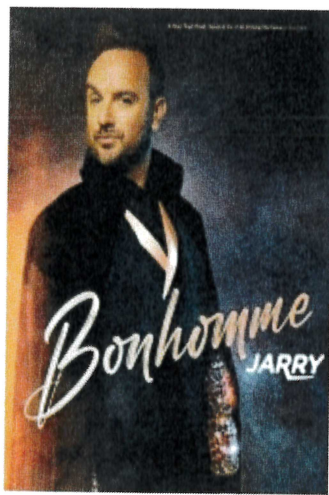
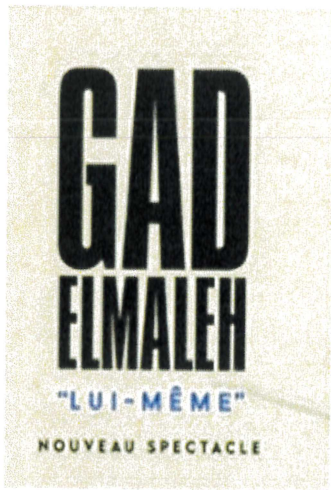

10

GAD ELMALEH

MARDI 28 JANVIER 2025 À 20H
1ERE CATÉGORIE



PALAIS DES SPORTS DE PARIS
Porte de Versailles 75015 PARIS

Dans les années 1990, Gad Elmaleh se lance dans le stand-up à Montréal avant de s'installer en France. Il joue son premier spectacle « Décalages » quelques années plus tard, racontant son parcours de Casablanca à Paris, qui connaît un succès retentissant. En parallèle, Gad Elmaleh est également connu pour ses rôles au cinéma, notamment dans les films « La Vérité si je mens ! 2 » ou « Chouchou ». Les spectacles s'enchaînent, « L'Autre c'est moi » et le sketch culte « le blond », « Papa est en haut », « Sans tambour », ou encore « D'ailleurs », permettant à Gad de devenir une figure majeure de l'humour en France, et au-delà des frontières. L'année 2024 signe le retour de l'humoriste sur scène avec un nouveau one man show « Lui-même ».



12

KYO

SAMEDI 7 JUIN 2025 À 20H
1ÈRE CATÉGORIE



ACCOR ARENA BERCY
8 Bd de Bercy 75012 PARIS

L'occasion de marquer d'une pierre blanche un triple anniversaire pour le groupe et de nous faire revivre leur plus grands classiques de ses 20 dernières années. Au programme : un concert événement rythmé par les tubes "Dernière danse", "Le chemin" ou encore "Le Graal", des surprises et de nombreux invités !

11

JARRY

SAMEDI 5 AVRIL 2025 À 20H
1ERE CATÉGORIE

PALAIS DES SPORTS DE PARIS
Porte de Versailles
75015 PARIS



Dans un monde en crise et au bord du précipice, dans un monde où les forces du mal triomphent un peu plus chaque jour, la veuve, l'orphelin et les mecs bien gaulés ont besoin d'un héros ! Son super pouvoir ? LE RIRE ! Parce que le rire sauve des vies, parce que le rire apporte la lumière dans les endroits les plus sombres et parce que le rire est la dernière chance de nous unir pour nous rendre plus fort !

Un nouveau spectacle toujours plus fou où Jarry dévoile ce qu'il est vraiment : "Un bonhomme", un vrai, tout en révélant le super-héros qui sommeille en vous !

	10	11	12
<u>Prix calpecc</u> Adhérent et enfant d'adhérent de 12 à 19 ans	35 €	30 €	40 €
<u>Prix extérieur</u> Conjoint non adhérent, enfant de plus de 20 ans et personne extérieure au foyer fiscal	60 €	49 €	67 €
Prix public (indiqué à titre informatif)	65 €	53 €	67 €

L'AGENDA DE NOS ACTIVITÉS SUBVENTIONNÉES

N°	ACTIVITÉS	DATES	CATÉGORIES	PRIX CALPECC
1	ILLUMINATIONS JARDINS DES PLANTES	Billet Open valable jusqu'au 19/01/2025		8 €
2	GRAND REX	Billet open valable jusqu'au 05/01/2025		10 €
3	KAMEL, LE MAGICIEN	08/12/2024	or	25 €
4	DISNEY SUR GLACE	04/01/2025	1ere	17 €
5	CIRQUE BOUGLIONE	05/01/2025	stalles	25 €
6	JOURNEE A REIMS	Samedi 30 novembre 2024		30 €
7	UNE SITUATION DÉLICATE	16/11/2024	or	35 €
8	MESSMER	17/01/2025	or	35 €
9	LES 10 COMMANDEMENTS	25/01/2025	1ère	40 €
10	GAD ELMALEH	28/01/2025	1ère	35 €
11	JARRY	05/04/2025	1ère	30 €
12	KYO	07/06/2025	1ère	40 €

FRAIS DE GESTION

Frais de gestion de 1,50 € applicables pour toute commande supérieure à 50 €. Non remboursable en cas d'annulation.

Pour plus de détails, reportez-vous à la page 4 de ce catalogue.

Si vous vous inscrivez à plusieurs sorties merci de remplir une feuille d'inscription par activité.

A cet effet, vous en trouverez 2 exemplaires supplémentaires à la fin de ce catalogue.

BULLETIN D'INSCRIPTION POUR LES ACTIVITÉS DE LOISIRS

A adresser par courrier au CALPECC 22 rue de Mesly 94000 CRETEIL **jusqu'au lundi 16 septembre 2024 inclus**

RÈGLEMENT - INFORMATIONS SUR L'ADHERENT DU CALPECC (personne à débiter)

EMPLOYEUR : MAIRIE DE CRÉTEIL C.C.A.S **service :** ou retraité

Monsieur / Madame :

Adresse :

code postal : Ville :

Email OBLIGATOIRE :

 TRAVAIL : PORTABLE OBLIGATOIRE :

INFORMATIONS SUR LES PARTICIPANTS. **NE VOUS OUBLIEZ PAS DANS L'INSCRIPTION**

RAPPEL IMPORTANT : LES PERSONNES EXTÉRIEURES NE SONT PAS PRIORITAIRES.

NOM	PRÉNOM	DATE DE NAISSANCE	LIEN DE PARENTÉ	N° d'activité(s) choisie(s)

Je souhaite m'inscrire avec le(s) collègue(s) suivant(s) :

COMMENT RÉGLEZ-VOUS ? CHOISISSEZ VOTRE MODE DE RÈGLEMENT

J'autorise le **prélèvement sur mon salaire** de la totalité des sommes dues et suivant le nombre de mois indiqué dans ce catalogue (le prélèvement débutera en octobre 2024).

J'entoure le nombre de prélèvements autorisés : 1 prélèvement 2 prélèvements 3 prélèvements
(à partir de 50 €) (à partir de 100 €)

Je joins un **chèque** de correspondant à l'acompte à verser pour les personnes inscrites, à l'ordre du C.A.L.P.E.C.C. (solde éventuel à payer au plus tard lors de la remise des billets, en chèque, espèces ou carte bancaire).

L'adhérent signataire est le seul responsable du règlement.

Si vos collègues souhaitent participer à une activité ils doivent remplir leur propre bulletin.

Fait à _____ Le _____

SIGNATURE

MERCI

POUR VOTRE / VOS INSCRIPTIONS.

- **Courant OCTOBRE 2024** : A la clôture des inscriptions, vous recevrez une **facture** de confirmation.

Les prélèvements sur salaire débuteront en octobre et s'étaleront jusqu'en décembre pour ceux qui ont choisi de régler en 3 prélèvements.

- **Courant NOVEMBRE 2024** : vous serez informés par **COURRIEL** de la disponibilité de vos billets.

Nous vous invitons à venir les retirer le plus rapidement possible à la cellule administrative



22 RUE DE MESLY 94000 CRÉTEIL



01 49 80 88 88



WWW.CALPECC.FR



CALPECC@OUTLOOK.FR



**N'OUBLIEZ PAS DE
VOUS CONNECTER EN
TANT QUE MEMBRE
PREMIUM**

BULLETIN D'INSCRIPTION POUR LES ACTIVITÉS DE LOISIRS

A adresser par courrier au CALPECC 22 rue de Mesly 94000 CRETEIL **jusqu'au lundi 16 septembre 2024 inclus**

RÈGLEMENT - INFORMATIONS SUR L'ADHERENT DU CALPECC (personne à débiter)

EMPLOYEUR : MAIRIE DE CRÉTEIL C.C.A.S **service :** ou retraité

Monsieur / Madame :

Adresse :

code postal : Ville :

Email OBLIGATOIRE :

 TRAVAIL :PORTABLE OBLIGATOIRE :

INFORMATIONS SUR LES PARTICIPANTS. NE VOUS OUBLIEZ PAS DANS L'INSCRIPTION

RAPPEL IMPORTANT : LES PERSONNES EXTÉRIEURES NE SONT PAS PRIORITAIRES.

NOM	PRÉNOM	DATE DE NAISSANCE	LIEN DE PARENTÉ	N° d'activité(s) choisie(s)

Je souhaite m'inscrire avec le(s) collègue(s) suivant(s) :

COMMENT RÉGLEZ-VOUS ? CHOISISSEZ VOTRE MODE DE RÉGLEMENT

J'autorise le **prélèvement sur mon salaire** de la totalité des sommes dues et suivant le nombre de mois indiqué dans ce catalogue (le prélèvement débutera en octobre 2024).

J'entoure le nombre de prélèvements autorisés : 1 prélèvement 2 prélèvements 3 prélèvements
(à partir de 50 €) (à partir de 100 €)

Je joins un **chèque** decorrespondant à l'acompte à verser pour les personnes inscrites, à l'ordre du C.A.L.P.E.C.C. (solde éventuel à payer au plus tard lors de la remise des billets, en chèque, espèces ou carte bancaire).

**L'adhérent signataire est le
seul responsable du règlement.**

Fait à _____ Le _____

SIGNATURE

Si vos collègues souhaitent
participer à une activité ils
doivent remplir leur propre
bulletin.

RETROUVEZ TOUS NOS PARTENARIATS SUR WWW.CALPECC.FR



Grâce à son partenariat avec « Emile's », une plateforme d'avantages salariés complète, le CALPECC vous propose des réductions sur des parcs, des spectacles, des e-cartes promo, des chèques cadeaux, des smartbox et de multiples autres avantages au tarif CSE.



BOOSTEZ VOTRE POUVOIR D'ACHAT

Profitez de cartes cadeaux à prix réduit



Connectez-vous sur : <https://calpecc.cartecadeau.pro.carrefour.fr/>

5%

ENCORE PLUS D'ÉCONOMIES

100 % DÉMATÉRIALISÉE

UTILISABLE DANS TOUS VOS MAGASINS CARREFOUR

12%

Etam

10%

SEPHORA

4%

Uber Eats

7%

IKEA

8%

promod

7%

MAISONS DU MONDE

...et plus d'une centaine d'enseignes

1-Flashez ce QR code et créez votre compte salarié.

2- votre CSE valide votre compte

3- commandez vos e-cards cadeaux en réglant par CB

4- Faites des économies !

1. Créez votre compte sur la plateforme Emile's à l'aide de votre code CSE : CALPECC

2. Remplissez votre panier

3. Appelez nous au 01 49 80 88 88 pour le valider à distance (règlement par carte bancaire uniquement *).

Nous vous transmettrons vos billets par email.

* Si vous souhaitez régler par chèque ou espèces, rendez vous à la cellule administrative.

BULLETIN D'INSCRIPTION POUR LES ACTIVITÉS DE LOISIRS

A adresser par courrier au CALPECC 22 rue de Mesly 94000 CRETEIL **jusqu'au lundi 16 septembre 2024 inclus**

RÈGLEMENT - INFORMATIONS SUR L'ADHERENT DU CALPECC (personne à débiter)

EMPLOYEUR : MAIRIE DE CRÉTEIL C.C.A.S **service :** ou retraité

Monsieur / Madame :

Adresse :

code postal : Ville :

Email OBLIGATOIRE :

 TRAVAIL : PORTABLE OBLIGATOIRE :

INFORMATIONS SUR LES PARTICIPANTS. NE VOUS OUBLIEZ PAS DANS L'INSCRIPTION

RAPPEL IMPORTANT : LES PERSONNES EXTÉRIEURES NE SONT PAS PRIORITAIRES.

NOM	PRÉNOM	DATE DE NAISSANCE	LIEN DE PARENTÉ	N° d'activité(s) choisie(s)

Je souhaite m'inscrire avec le(s) collègue(s) suivant(s) :

COMMENT RÉGLEZ-VOUS ? CHOISISSEZ VOTRE MODE DE RÉGLEMENT

J'autorise le **prélèvement sur mon salaire** de la totalité des sommes dues et suivant le nombre de mois indiqué dans ce catalogue (le prélèvement débutera en octobre 2024).

J'entoure le nombre de prélèvements autorisés : 1 prélèvement 2 prélèvements 3 prélèvements
(à partir de 50 €) (à partir de 100 €)

Je joins un **chèque** de correspondant à l'acompte à verser pour les personnes inscrites, à l'ordre du C.A.L.P.E.C.C. (solde éventuel à payer au plus tard lors de la remise des billets, en chèque, espèces ou carte bancaire).

**L'adhérent signataire est le
seul responsable du règlement.**

Fait à Le

SIGNATURE

Si vos collègues souhaitent participer à une activité ils doivent remplir leur propre bulletin.



📍 22 RUE DE MESLY 94000 CRÉTEIL
☎️ 01 49 80 88 88
🌐 WWW.CALPECC.FR
✉️ CALPECC@OUTLOOK.FR

CATALOGUE N°3 / 2024

**L'ÉQUIPE DE LA CELLULE
ADMINISTRATIVE VOUS ACCUEILLE
DU LUNDI AU VENDREDI**

LUNDI : accueil fermé le matin - 13h / 17h15

MARDI : 9h / 11h45 - 13h / 17h15

MERCREDI : 9h / 11h45 - 12h45 / 17h

JEUDI : accueil fermé au public - 12h45 / 17h

VENDREDI : 9h / 11h45 - 13h / 16h

septembre 2024

**NOUS VOUS INVITONS À PRIVILÉGIER
LES INSCRIPTIONS EN LIGNE**

ASSOCIATION RÉGIE PAR LA LOI 1901
CONCEPTION : MÉRYLL COUDERT – CELLULE ADMINISTRATIVE DU C.A.L.P.E.C.C.
IMPRESSION : IMPRIMERIE MUNICIPALE DE LA VILLE DE CRÉTEIL